Foto di fossili ad Assisi

3 esempi di
Fossili di
Ammoniti
sui marciapiedi lungo la via di San Francesco
e
sui marciapiedi davanti alla Basilica di San Francesco

Le prime due immagini lungo la via di San Francesco

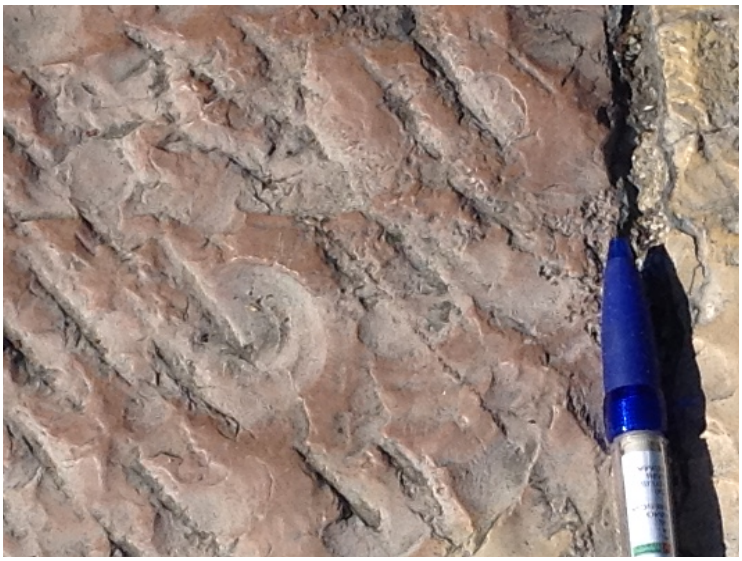

La terza immagine davanti alla basilica